



UNIVERSIDAD NACIONAL DE MOQUEGUA  
COMISIÓN ORGANIZADORA

**RESOLUCIÓN DE COMISIÓN ORGANIZADORA  
N° 0186-2016-UNAM**

Moquegua, 05 de Agosto de 2016.

VISTOS, el Informe n° 222-2016-EPGPDS/VIPAC/CO/UNAM de 05 de Agosto de 2016, Sesión Extraordinaria de Comisión Organizadora de 05 de Agosto de 2016; y;

**CONSIDERANDO:**

Que, el párrafo cuarto del artículo 18° de la Constitución Política del Estado, concordante con el artículo 8° de la Ley N° 30220, Ley Universitaria, reconoce la autonomía universitaria, en el marco normativo, de gobierno, académico, administrativo y económico, que guarda concordancia con el artículo 6° del Estatuto Universitario y artículo 11° del Reglamento General de la UNAM;

Que, con Informe n° 222-2016-EPGPDS/VIPAC/CO/UNAM de fecha 05 de Agosto de 2016, el Director de la Escuela Profesional de Gestión Pública y Desarrollo Social, remite el Plan de Estudios de la Escuela Profesional en mención, el mismo que contiene: objetivos académicos, perfil del graduado, plan de estudios y malla curricular ( un total de 220 créditos académicos, estudios generales que suman 48 créditos y estudios específicos y de especialidad con 172 créditos académicos, adjuntado en 09 folios;

Que, en el Art. 29 de la Ley N° 30220, Ley Universitaria señala, Aprobada la ley creación de una universidad pública, el Ministerio de Educación constituye una Comisión Organizadora (...). Esta comisión tiene a su cargo la aprobación de Estatutos, reglamentos y documentos de gestión académica y administrativa de la Universidad, formulados en Instrumentos de planeamiento;

Que, la Comisión Organizadora de la Universidad Nacional de Moquegua, en Sesión Extraordinaria de 05 de Agosto de 2016, por UNANIMIDAD, acordó APROBAR el Plan de Estudios de la Escuela Profesional de Gestión Pública y Desarrollo Social, bajo las exigencias establecidas por la Ley Universitaria;

Por las consideraciones precedentes, en uso de las atribuciones que le concede la Ley Universitaria N° 30220, el Estatuto de la Universidad Nacional de Moquegua y lo acordado en Sesión Extraordinaria de Comisión Organizadora del 05 de Agosto del 2016;

**SE RESUELVE:**

**ARTÍCULO PRIMERO.- APROBAR**, el "PLAN DE ESTUDIOS DE LA ESCUELA PROFESIONAL DE GESTIÓN PÚBLICA Y DESARROLLO SOCIAL", anexo en nueve (09 folios).

**ARTÍCULO SEGUNDO.- ENCARGAR**, a Vicepresidencia de Investigación y Dirección General de Administración adoptar las acciones administrativas necesarias para el cumplimiento oportuno de la presente Resolución.

**ARTÍCULO TERCERO.- ENCARGAR**, a la Oficina de Tecnología de la Información, la publicación de la presente resolución en el Portal Institucional.

**Regístrese, Comuníquese, Publíquese y Archívese.**



*[Firma]*

DR. WASHINGTON ZEBALLOS GÁMEZ  
PRESIDENTE



*[Firma]*

ABOG. GUILLERMO S. KUONG CORNEJO  
SECRETARIO GENERAL

Presidencia  
VIPAC  
VIPPI  
DIGA  
OTIN  
Arch (2)



**PERÚ**

**MINEDU**  
Ministerio de Educación

**SUNEDU**  
Superintendencia Nacional de Educación Superior Universitaria

**UNAM**  
Universidad Nacional de Moquegua

**VIPAC**  
Vicepresidencia Académica

**EPGPDS**  
Escuela Profesional de Gestión Pública y Desarrollo Social

10  
486  
05/07

*"Año de la Consolidación del Mar de Grau"*

**INFORME Nº 222-2016-EPGPDS/VIPAC/CO/UNAM**

**A** : **Dra. MARÍA ELENA ECHEVARRÍA JAIME**  
Vicepresidenta Académica

**DE** : **Dr. PEDRO JESÚS MAQUERA LUQUE**  
Director de la Escuela Profesional de Gestión Pública y Desarrollo Social

**ASUNTO** : Malla Curricular de la Escuela Profesional de la Escuela Profesional de Gestión Pública y Desarrollo Social.

**FECHA** : 05 de agosto de 2016

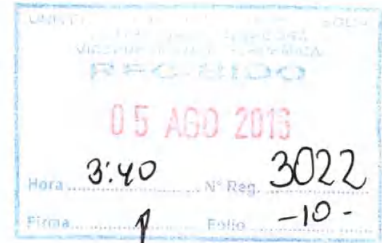

Es particularmente grato dirigirme a usted, a fin de entregar la información del producto final de la Jornada del Diseño Curricular realizada el 03/08/2016 en lo referido a esta Escuela Profesional de Gestión Pública y Desarrollo Social, la misma que se presenta para su aprobación, observaciones y/o sugerencias, de acuerdo a la nueva Ley Universitaria que rige la SUNEDU.

Se adjunta:

- Objetivos académicos
- Perfil del Graduado
- Plan de Estudios
- Malla curricular
- Etapas de Formación

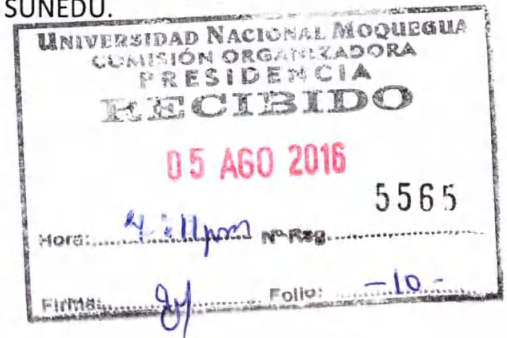

Es cuanto informo a usted para su conocimiento, acciones y fines que considere correspondiente.

Atentamente,



UNIVERSIDAD NACIONAL DE MOQUEGUA  
*[Signature]*  
**Dr. Pedro Jesús Maquera Luque**  
Director de la Escuela Profesional de Gestión Pública y Desarrollo Social

PRESIDENCIA - UNAM Prov. 5565

Folios: \_\_\_\_\_ Pasa a: \_\_\_\_\_

Fecha: \_\_\_\_\_ Para: \_\_\_\_\_

\_\_\_\_\_

\_\_\_\_\_

\_\_\_\_\_

*[Signature]*

**VICEPRESIDENCIA ACADÉMICA**

Fecha: 05 AGO. 2016 Prov. N° 3022

Folios: -10- Pasa a: *Presidencia*

Para: *Sesion de comision*

\_\_\_\_\_

\_\_\_\_\_

Firma \_\_\_\_\_



PJML/D  
Sac/sec  
C.c.: Archivo.



# ESCUELA PROFESIONAL DE GESTIÓN PÚBLICA Y DESARROLLO SOCIAL

## 1. OBJETIVOS ACADÉMICOS:

- a. Formar académicos y profesionales competitivos en gestión pública y desarrollo social, comprometidos con el desarrollo de la región y el país.
- b. Fortalecer el sistema de valores e identidad cultural, que permita a los profesionales, mejorar la convivencia social y el respeto ante todos los ciudadanos.
- c. Promover capacidades de investigación e innovación en la gestión pública y desarrollo social, que contribuya a responder las exigencias de la sociedad en general.

## 2. PERFIL DEL GRADUADO:

El graduado de la Escuela Profesional de Gestión Pública y Desarrollo Social está preparado para:

### A. DIMENSIÓN PROFESIONAL

- Elabora proyectos de desarrollo de inversión pública y de cooperación técnica internacional.
- Gerencia entidades públicas y privadas en concordancia a la modernización del estado.
- Identifica, formula y evalúa proyectos de inversión para el sector público y privado, orientados al desarrollo social.
- Conduce los procesos de gestión de planeamiento estratégico y operativo, y la calidad del servicio en las entidades públicas y privadas.
- Gestiona el recurso humano y el desarrollo organizacional en las entidades públicas y privadas en los ámbitos local, regional y nacional.
- Promueve, procesos de participación ciudadana que ayuden en el desarrollo de la comunidad ya sea desde el ámbito público o privado.
- Gestiona relaciones de cooperación interinstitucional a nivel nacional e internacional.



## **B. DIMENSIÓN PERSONAL:**

- Busca la realización de sí mismo como persona, desarrolla su autoestima e internaliza los valores éticos y de identidad académico profesional.
- Tiene capacidad de comunicarse con claridad, coherencia y precisión, con actitud crítica y de propuesta frente a los desafíos de la realidad.
- Cultiva rasgos positivos de la personalidad humana: honestidad, perseverancia y responsabilidad en el ejercicio profesional.

## **B. DIMENSIÓN DE INVESTIGACIÓN**

- Autogenera y desarrolla competencias investigativas en el área profesional.
- Actúa críticamente considerando los avances científicos y tecnológicos desde la diversidad cultural, incorporándolos en el quehacer profesional.

## **C. DIMENSIÓN SOCIO-CULTURAL**

- Se identifica con los problemas y aspiraciones de la comunidad, asumiendo responsabilidades en la gestión pública y del desarrollo social, respetando la identidad de la población y dinamizando el apoyo sectorial.
- Conoce los instrumentos, mecanismos y lenguajes de la gestión pública que permitan la adecuada toma de decisiones.
- Protege, conserva y valora el patrimonio cultural, artístico e histórico de los recursos naturales de la región y del país.
- Incentiva el trabajo solidario en los miembros de la sociedad para lograr mejores resultados.

## **D. DIMENSIÓN AXIOLÓGICA**

- Demuestra sensibilidad frente al cultivo de una escala de valores basada en la justicia, paz, libertad, honestidad, sensibilidad, practica del bien y respeto a la dignidad humana.
- Plasma en el ejercicio profesional una alta calidad ética.



**CUADRO DE EQUIVALENCIAS DE LA PROPORCIÓN DE LOS COMPONENTES CURRICULARES POR  
ÁREAS**

PROGRAMAS ACADÉMICOS DE LA UNAM				LEY UNIVERSITARIA N° 30220	
Área Curricular	% Respecto al Total	N° de Componentes Curriculares	N° de Créditos	Áreas Curriculares	Mínimo de Créditos
Formación General	22	15	48	Estudios Generales	35
Formación Específica	34	23	70	Estudios Específicos y de Especialidad	165
Formación Especializada	44	30	102		
<b>TOTAL</b>	<b>100</b>	<b>68</b>	<b>220</b>		<b>200</b>





**ESCUELA PROFESIONAL DE GESTION PUBLICA Y DESARROLLO SOCIAL  
NUEVO PLAN DE ESTUDIOS**

<b>PRIMER SEMESTRE</b>						
<b>CÓDIGO</b>	<b>ASIGNATURA</b>	<b>Horas Teoría</b>	<b>Horas Prácticas</b>	<b>Total Horas</b>	<b>Créditos</b>	<b>Pre requisito</b>
GP - 111	Matemática	2	4	6	4	
GP - 112	Introducción a la Gestión Pública y Desarrollo Social	2	4	6	4	
GP - 113	Ciencia Política	2	2	4	3	
GP - 114	Realidad Social Peruana	2	2	4	3	
GP - 115	Redacción y Comunicación	2	2	4	3	
GP - 116	Biología y Medio Ambiente	2	2	4	3	
GP - 117	Filosofía	2	2	4	3	
<b>TOTAL</b>		<b>14</b>	<b>18</b>	<b>32</b>	<b>23</b>	

<b>SEGUNDO SEMESTRE</b>						
<b>CÓDIGO</b>	<b>ASIGNATURA</b>	<b>Horas Teoría</b>	<b>Horas Prácticas</b>	<b>Total Horas</b>	<b>Créditos</b>	<b>Pre requisito</b>
GP - 211	Metodología del Trabajo Universitario	2	2	4	3	GP - 115
GP - 212	Sociología	2	2	4	3	GP - 114
GP - 213	Derecho Constitucional	2	2	4	3	
GP - 214	Estadística I	2	4	6	4	
GP - 215	Fundamentos de Economía	2	2	4	3	
GP - 216	Historia de las Ideas Políticas en el Perú	2	2	4	3	GP - 113
GP - 217	Administración General	2	2	4	3	
<b>TOTAL</b>		<b>14</b>	<b>16</b>	<b>30</b>	<b>22</b>	

<b>TERCER SEMESTRE</b>						
<b>CÓDIGO</b>	<b>ASIGNATURA</b>	<b>Horas Teoría</b>	<b>Horas Prácticas</b>	<b>Total Horas</b>	<b>Créditos</b>	<b>Pre requisito</b>
GP - 311	Estadística II	2	2	4	3	GP - 214
GP - 312	Legislación Laboral	2	2	4	3	
GP - 313	Derecho Administrativo	2	2	4	3	GP - 213
GP - 314	Instituciones Políticas y Administrativas	2	2	4	3	GP - 216
GP - 315	Microeconomía	2	2	4	3	GP - 215
GP - 316	Cultura y Desarrollo	2	2	4	3	GP - 212
GP - 317	Pobreza y situación social en el Perú y América Latina	2	2	4	3	
<b>TOTAL</b>		<b>14</b>	<b>14</b>	<b>28</b>	<b>21</b>	

<b>CUARTO SEMESTRE</b>						
<b>CÓDIGO</b>	<b>ASIGNATURA</b>	<b>Horas Teoría</b>	<b>Horas Prácticas</b>	<b>Total Horas</b>	<b>Créditos</b>	<b>Pre requisito</b>
GP - 411	Gestión Municipal	2	2	4	3	GP - 313
GP - 412	Sistema Tributario Peruano	2	2	4	3	
GP - 413	Comportamiento y Desarrollo Organizacional	2	2	4	3	
GP - 414	Regulación y Gestión de los Servicios Públicos	2	2	4	3	GP - 314
GP - 415	Macroeconomía	2	2	4	3	GP - 315
GP - 416	Participación Ciudadana	2	2	4	3	GP - 316
GP - 417	Emprendimiento	2	2	4	3	GP - 217
<b>TOTAL</b>		<b>14</b>	<b>14</b>	<b>28</b>	<b>21</b>	





**QUINTO SEMESTRE**

CÓDIGO	ASIGNATURA	Horas Teoría	Horas Prácticas	Total Horas	Créditos	Pre requisito
GP - 511	Gestión y Desarrollo Social	2	2	4	3	GP - 417
GP - 512	Gobierno y Administración Regional	2	2	4	3	GP - 411
GP - 513	Contabilidad General	2	2	4	3	
GP - 514	Matemática Financiera	2	2	4	3	GP - 111
GP - 515	Diseño Organizacional	2	2	4	3	GP - 413
GP - 516	Gestión del Talento Humano	2	2	4	3	GP - 312
GP - 517	Marketing de Servicios	2	2	4	3	
<b>TOTAL</b>		<b>14</b>	<b>14</b>	<b>28</b>	<b>21</b>	

**SEXTO SEMESTRE**

CÓDIGO	ASIGNATURA	Horas Teoría	Horas Prácticas	Total Horas	Créditos	Pre requisito
GP - 611	Gestión Estratégica	2	2	4	3	
GP - 612	Sistema Nacional de Recursos Humanos	2	2	4	3	GP - 516
GP - 613	Políticas Sociales	2	2	4	3	GP - 511
GP - 614	Derecho Internacional Público	2	2	4	3	
GP - 615	Finanzas Públicas	2	2	4	3	GP - 514
GP - 616	Contabilidad Gubernamental	2	4	6	4	GP - 513
GP - 617	Sistema de Información General	2	2	4	3	
<b>TOTAL</b>		<b>14</b>	<b>16</b>	<b>30</b>	<b>22</b>	

**SÉTIMO SEMESTRE**

CÓDIGO	ASIGNATURA	Horas Teoría	Horas Prácticas	Total Horas	Créditos	Pre requisito
GP - 711	Sistema Nacional de Planeamiento Estratégico	2	2	4	3	GP - 611
GP - 712	Diseño de Políticas Públicas	2	2	4	3	GP - 613
GP - 713	Gestión de Operaciones	2	2	4	3	
GP - 714	Análisis de Estados Financieros	2	2	4	3	GP - 615
GP - 715	Costos y Presupuestos	2	2	4	3	
GP - 716	Negociación y Resolución de Conflictos	2	2	4	3	
GP - 717	Electivo I	2	2	4	3	
<b>TOTAL</b>		<b>14</b>	<b>14</b>	<b>28</b>	<b>21</b>	

**OCTAVO SEMESTRE**

CÓDIGO	ASIGNATURA	Horas Teoría	Horas Prácticas	Total Horas	Créditos	Pre requisito
GP - 811	Implementación y Evaluación de Políticas Públicas	2	2	4	3	GP - 712
GP - 812	Sistema Nacional de Contrataciones con el estado	2	4	6	4	
GP - 813	Sistema Nacional de Control	2	4	6	4	
GP - 814	Formulación de Proyectos de Inversión Pública	2	4	6	4	GP - 715
GP - 815	Sistema Nacional de Presupuesto Público	2	4	6	4	
GP - 816	Desarrollo y Responsabilidad Social	2	4	6	4	GP - 716
GP - 817	Electivo II	2	2	4	3	
<b>TOTAL</b>		<b>14</b>	<b>24</b>	<b>38</b>	<b>26</b>	

**NOVENO SEMESTRE**

CÓDIGO	ASIGNATURA	Horas Teoría	Horas Prácticas	Total Horas	Créditos	Pre requisito
GP - 911	Investigación Científica I	2	4	6	4	
GP - 912	Sistema Nacional de Racionalización	2	4	6	4	
GP - 913	Monitoreo y evaluación de proyectos	2	4	6	4	GP - 814
GP - 914	Taller de Habilidades Gerenciales I	2	4	6	4	
GP - 915	Ética para la Gestión	2	2	4	3	
GP - 916	Electivo III	2	2	4	3	
<b>TOTAL</b>		<b>12</b>	<b>20</b>	<b>32</b>	<b>22</b>	



**DÉCIMO SEMESTRE**

CÓDIGO	ASIGNATURA	Horas Teoría	Horas Prácticas	Total Horas	Créditos	Pre requisito
GP - 1011	Investigación Científica II	2	4	6	4	GP - 911
GP - 1012	Sistema Nacional de Inversión Pública	2	4	6	4	GP - 913
GP - 1013	Taller de Habilidades Gerenciales II	2	4	6	4	GP - 914
GP - 1014	Gobierno Electrónico	2	2	4	3	
GP - 1015	Liderazgo	2	2	4	3	GP - 915
GP - 1016	Electivo IV	2	2	4	3	
<b>TOTAL</b>		<b>12</b>	<b>18</b>	<b>30</b>	<b>21</b>	

RESUMEN	TOTAL
HORAS TEORÍA	136
HORAS PRÁCTICA	168
<b>TOTAL HORAS</b>	<b>304</b>
<b>CRÉDITOS DE CURSOS</b>	<b>220</b>
CRÉDITOS POR PRÁCTICAS PRE PROFESIONALES	2
CRÉDITOS POR IDIOMAS	2
CRÉDITOS POR ARTE	1
CRÉDITOS POR PROYECCIÓN SOCIAL	1
CRÉDITOS POR DEPORTE	1





# ESCUELA PROFESIONAL DE GESTIÓN PÚBLICA Y DESARROLLO SOCIAL

## NUEVA MALLA CURRICULAR

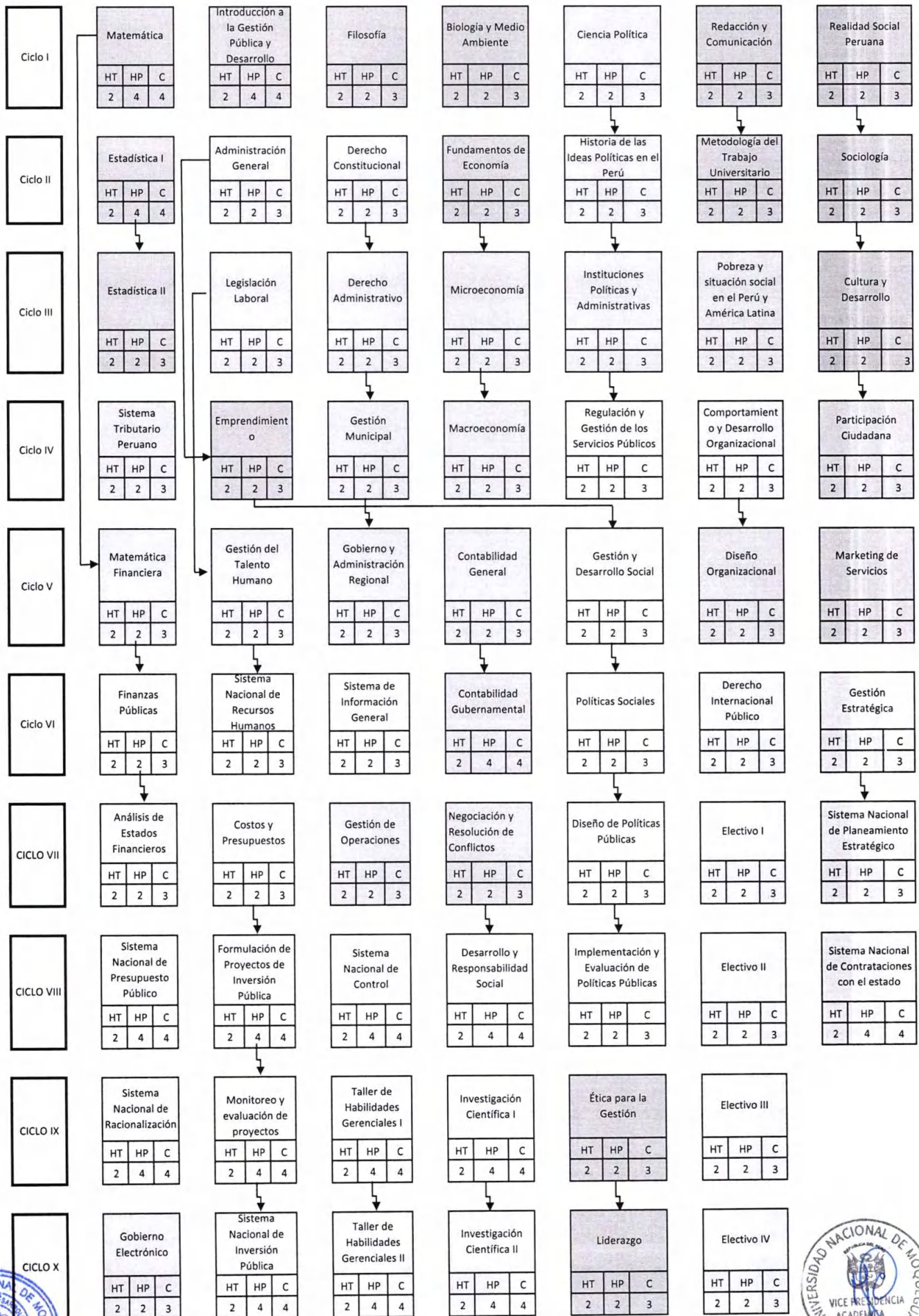

## ETAPAS DE FORMACIÓN

Nº	CODIGO	SEMESTRE	ASIGNATURAS	TOTAL HORAS	CREDITOS	CICLO FORMATIVO
1	GP - 111	I	Matemática	6	4	ESTUDIOS GENERALES (No menor de 35 dréditos)
2	GP - 112	I	Introducción a la Gestión Pública y Desarrollo Social	6	4	
3	GP - 114	I	Realidad Social Peruana	4	3	
4	GP - 115	I	Redación y Comunicación	4	3	
5	GP - 116	I	Biología y Medio Ambiente	4	3	
6	GP - 117	I	Filosofía	4	3	
7	GP - 211	II	Metodología del Trabajo Universitario	4	3	
8	GP - 212	II	Sociología	4	3	
9	GP - 214	II	Estadística I	6	4	
10	GP - 215	II	Fundamentos de Economía	4	3	
11	GP - 311	III	Estadística II	4	3	
12	GP - 316	III	Cultura y Desarrollo	4	3	
13	GP - 417	IV	Emprendimiento	4	3	
14	GP - 915	IX	Ética para la Gestión	4	3	
15	GP - 1015	X	Liderazgo	4	3	
				<b>66</b>	<b>48</b>	%

Nº	CODIGO	SEMESTRE	ASIGNATURAS	TOTAL HORAS	CREDITOS	CICLO FORMATIVO
1	GP - 113	I	Ciencia Política	4	3	ESTUDIOS ESPECÍFICOS
2	GP - 213	II	Derecho Constitucional	4	3	
3	GP - 216	II	Historia de las Ideas Políticas en el Perú	4	3	
4	GP - 217	II	Administración General	4	3	
5	GP - 312	III	Legislación Laboral	4	3	
6	GP - 313	III	Derecho Administrativo	4	3	
7	GP - 314	III	Instituciones Políticas y Administrativas	4	3	
8	GP - 315	III	Microeconomía	4	3	
9	GP - 317	III	Pobreza y situación social en el Perú y América Latina	4	3	
10	GP - 411	IV	Gestión Municipal	4	3	
11	GP - 412	IV	Sistema Tributario Peruano	4	3	
12	GP - 415	IV	Macroeconomía	4	3	
13	GP - 416	IV	Participación Ciudadana	4	3	
14	GP - 512	V	Gobierno y Administración Regional	4	3	
15	GP - 513	V	Contabilidad General	4	3	
16	GP - 514	V	Matemática Financiera	4	3	
17	GP - 515	V	Diseño Organizacional	4	3	
18	GP - 516	V	Gestión del Talento Humano	4	3	
19	GP - 517	V	Marketing de Servicios	4	3	
20	GP - 616	VI	Contabilidad Gubernamental	6	4	
21	GP - 713	VII	Gestión de Operaciones	4	3	
22	GP - 716	VII	Negociación y Resolución de Conflictos	4	3	
23	GP - 1014	X	Gobierno Electrónico	4	3	
<b>0</b>				<b>94</b>	<b>70</b>	%

Nº	CODIGO	SEMESTRE	ASIGNATURAS	TOTAL HORAS	CREDITOS	CICLO FORMATIVO
1	GP - 413	IV	Comportamiento y Desarrollo Organizacional	4	3	ESTUDIOS ESPECIALIDAD
2	GP - 414	IV	Regulación y Gestión de los Servicios Públicos	4	3	
3	GP - 511	V	Gestión y Desarrollo Social	4	3	
4	GP - 611	VI	Gestión Estratégica	4	3	
5	GP - 612	VI	Sistema Nacional de Recursos Humanos	4	3	
6	GP - 613	VI	Políticas Sociales	4	3	
7	GP - 614	VI	Derecho Internacional Público	4	3	
8	GP - 615	VI	Finanzas Públicas	4	3	
9	GP - 617	VI	Sistema de Información Gerencial	4	3	
10	GP - 711	VII	Sistema Nacional de Planeamiento Estratégico	4	3	
11	GP - 712	VII	Diseño de Políticas Públicas	4	3	
12	GP - 714	VII	Análisis de Estados Financieros	4	3	
13	GP - 715	VII	Costos y Presupuestos	4	3	
14	GP - 717	VII	Electivo I	4	3	
15	GP - 811	VIII	Implementación y Evaluación Políticas Públicas	4	3	
16	GP - 812	VIII	Sistema Nacional de Contrataciones del Estado	6	4	
17	GP - 813	VIII	Sistema Nacional de Control	6	4	
18	GP - 814	VIII	Formulación de Proyectos de Inversión Pública	6	4	
19	GP - 815	VIII	Sistema Nacional de Presupuesto Público	6	4	
20	GP - 816	VIII	Desarrollo y Responsabilidad Social	6	4	





21	GP - 817	VIII	Electivo II	4	3	
22	GP - 911	IX	Investigación Científica I	6	4	
23	GP - 912	IX	Sistema Nacional de Racionalización	6	4	
24	GP - 913	IX	Monitoreo y Evaluación de Proyectos	6	4	
25	GP - 914	IX	Taller de Habilidades Gerenciales I	6	4	
26	GP - 916	IX	Electivo III	4	3	
27	GP - 1011	X	Investigación Científica II	6	4	
28	GP - 1012	X	Sistema Nacional de Inversión Pública	6	4	
29	GP - 1013	X	Taller de Habilidades Gerenciales II	6	4	
30	GP - 1016	X	Electivo IV	4	3	
				0	144	102 %

